

# **EXPOZIȚIE DE PICTURĂ**

# **TRANCE- LUCID**

## **ARTIȘTI PARTICIPANȚI:**

**BEATRICE ANGHELACHE**

**MATEI AVRAMESCU**

**BOGDANA CONTRȘ**

**VLAD IULIAN FODOR**

**ANTONIA IONESCU**

**BIANCA IONIȚĂ**

**EUGEN VASILE IOVAN**

**SERGIU MOISE**

# TRANCE- LUDID

Ambientul în care ne desfășurăm activitățile, la lucru sau în timpul liber, ne influențează modul de viață și personalitatea, ne creează un anumit tip de experiență. De multe ori suntem constrânși de spațiul în care trăim: uneori am vrea să evadăm, iar alteori ne găsim alinarea în el.

Centrele urbanistice s-au extins foarte repede în ultimii ani și au devenit din ce în ce mai aglomerate. Se construiesc clădiri uriașe, spațiile verzi sunt neglijate, traficul ne sufocă, astfel încât devine din ce în ce mai dificil să avem o viață normală.

Natura este sursa noastră de energie și locul în care putem să respirăm aer curat. Contactul cu pământul, cu apa, vegetația și lumina solară ne dezvoltă armonios. Dar omul din marile orașe are din ce în ce mai rar acces la aceste elemente vitale ale existenței.

El s-a adaptat la mediul citadin și și-a creat un nou tip de estetică, a construcțiilor realizate din material artificial, a vitrinelor, caroseriilor și parbrizelor, a felinarelor și farurilor de mașini. Poetica străzii este creată de vraja luminii artificiale a nopților din oraș. În timp ce lumina soarelui este diafană și translucidă, lumina artificială este stridentă și colorată, orbitoare, halucinantă. Natura este statică, persistentă și ne oferă liniste, calm, iar orașul este dinamic, spectaculos, agitat și în continuă transformare.

# BEATRICE ANGHELACHE

---



**IRIDIUM**

ulei pe pânză, 50/50 cm, 2019-2020



**ACTINIUM**

ulei pe pânză, 50/50 cm, 2019-2020



**ROENTGENIUM**

ulei pe pânză, 60/00 cm  
2019- 2020



**OGANESSON, DIPTIC**

ulei pe pânză, 45/94 cm  
2019-2020

# MATEI AVRAMESCU

---



**OMUL DE TINICHEA**

tablă cositorită, 125cm- h, 25 cm- l, 2016



**PESTI**

lemn de plop , 2013



**CRRABUL**

cărbune pe hârtie. 50/70 cm, 2013



**CRABUL**

lemn de brad

h- 60 cm , l-180 cm, 2013

# **BOGDANA CONTRAS**

---



**LUMINA DIN CENTRUL COPACULUI**  
ulei pe pânză, 100/70 cm, 2021



**NASCUTE DIN VUIETUL MARII**  
ulei pe pânză, 50/140 cm, 2021



**CULOAREA VINE DIN APA**  
ulei pe pânză, 122/61 cm, 2021



**DOUA DRUMURI**  
ulei pe pânză, 100/70 cm, 2020



# VLAD IULIAN FODOR

---

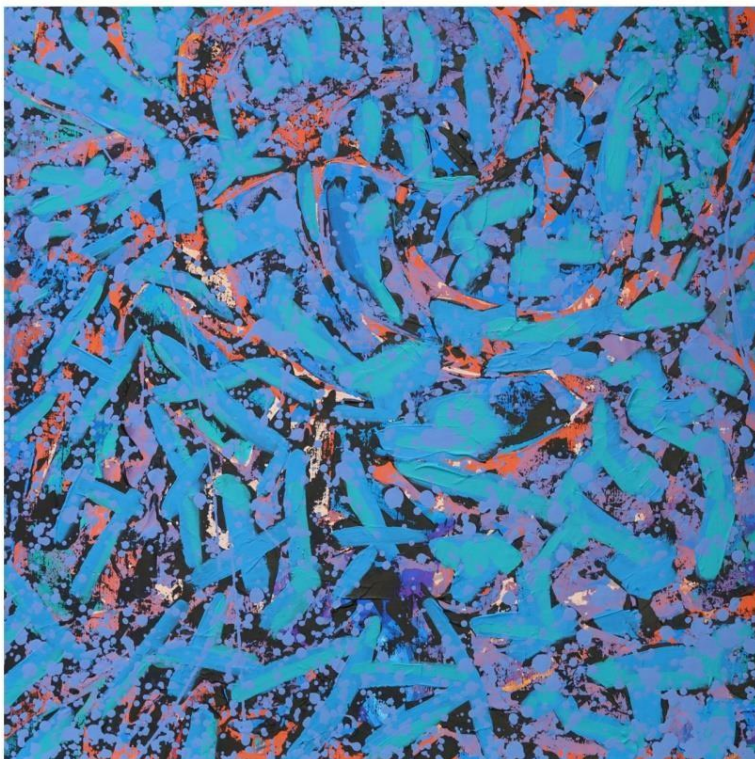

**STRATIGRAFIE I**  
acrilic pe pânză, 65/65 cm, 2021

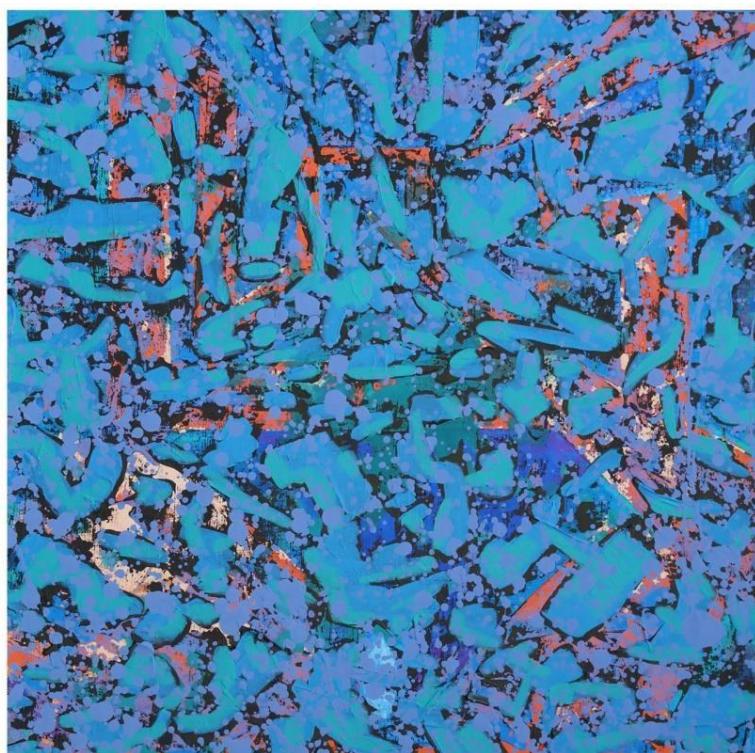

**STRATIGRAFIE II**  
acrilic pe pânză, 65/65 cm, 2021



**FRAGMENTE II**

acrilic pe pânză, 65/80 cm, 2021



**FRAGMENTE I**

acrilic pe pânză, 65/80 cm, 2021

# ANTONIA IONESCU

---



**ONE MOMENT IN TIME II**

ulei pe pânză, 100/70 cm, 2020



**ONE MOMENT IN TIME I**

ulei pe carton, 100/70 cm, 2020



**BACK TO THE ROOTS II**

ulei pe carton, 30/40 cm, 2020



**BACK TO THE ROOTS I**

ulei pe carton, 30/40 cm, 2020

# BIANCA IONITA

---



**IN TRAFIC I**

ulei pe pânză, 100/70 cm, 2018



**IN TRAFIC II**

ulei pe pânză, 100/70 cm, 2018



**IN TRAFIC III**  
ulei pe pânză, 60/80 cm, 2018



**IN TRAFIC IV**  
ulei pe pânză, 80/100 cm, 2018

# EUGEN VASILE IOVAN

---

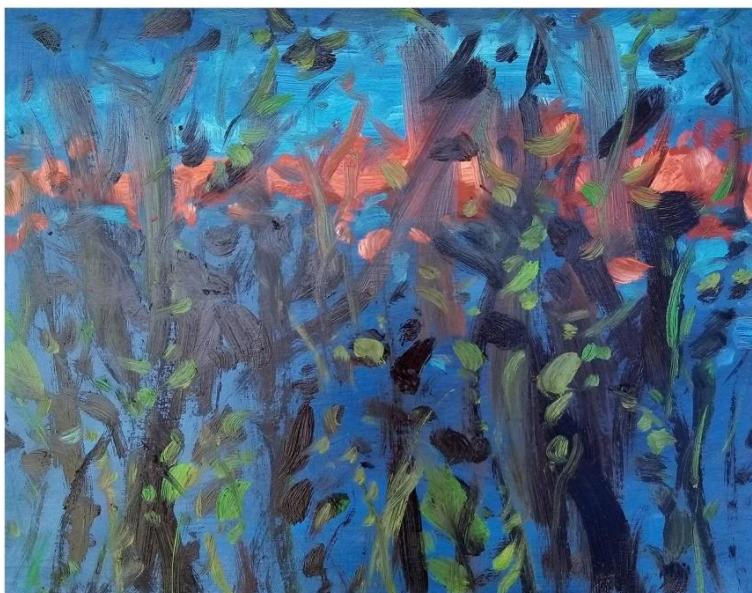

## **IMPRESIE I**

ulei pe pânză cașerată pe carton  
cm 40/50 cm, 2021

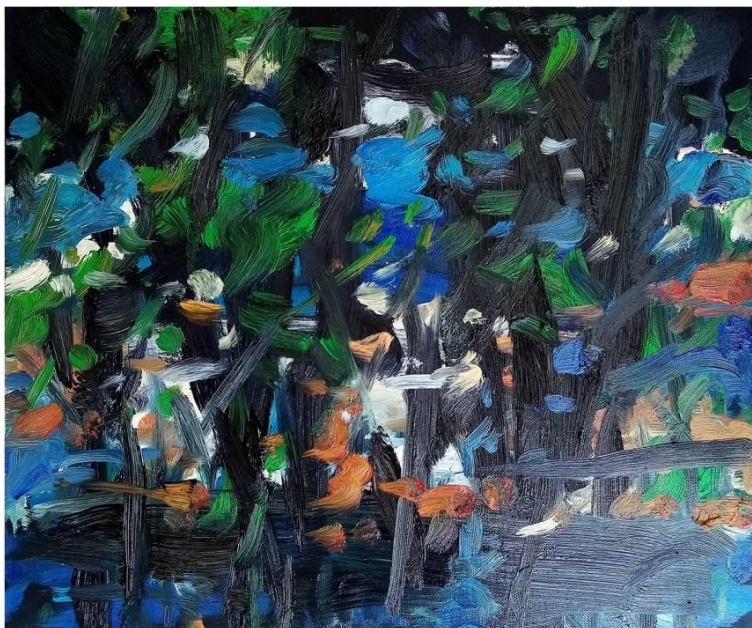

## **IMPRESIE II**

ulei pe pânză cașerată pe carton  
50 /40 cm, 2021



**IMPRESIE III**

ulei pe carton cașerat pe pânză  
40/50 cm, 2021

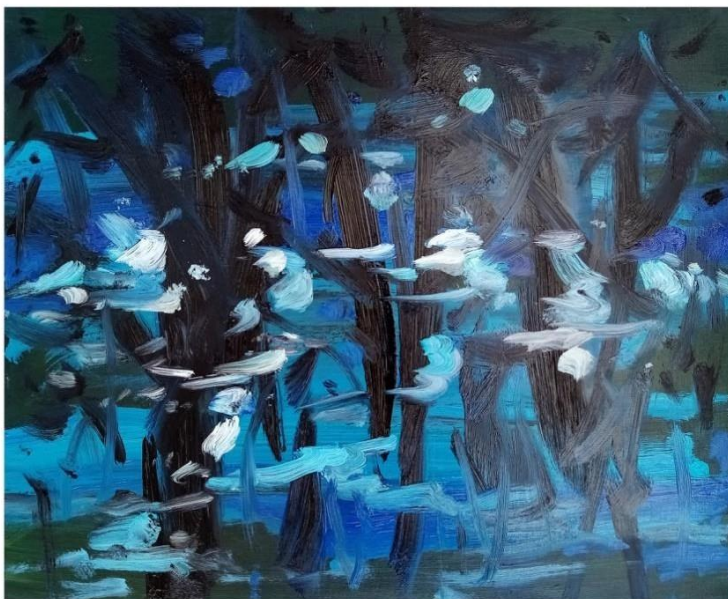

**IMPRESIE IV**

ulei pe carton cașerat pe pânză  
40/50 cm, 2021



# SERGIU MOISE

---



**SUMMER AFTERNOON IN BUCHAREST**

ulei pe pânză, 40/30 cm, 2021



**MOONSET AT SUNSINE**

ulei pe pânză, 25/20 cm, 2021



**SUNSET IN PREDEAL**

ulei pe pânză, 60/60 cm, 2021



**SPRING LIGHT THROUGH MY  
BEDROOM**

ulei pe pânză, 50/40 cm, 2020